Ville de Culture SMH Saint-Martin-d'Hères

Mon Ciné

N° 439 • du 22 décembre au 18 janvier 2022

10 avenue Ambroise Croizat
38400 Saint-Martin-d'Hères • Info : 04 76 54 64 55

Accès : Tram C, arrêt Flandrin-Valmy • Tram D, arrêt Maison communale • Bus 14, arrêt Croix-Rouge

LES AMANTS SACRIFIÉS

dynamique et solidaire
culture.saintmartindheres.fr

MADRES PARALELAS

Espagne - 2021 - 2h - VOST
de Pedro Almodóvar
avec Pénélope Cruz, Milena Smit, Israel Elejalde

Janis et Ana, deux femmes célibataires, toutes deux tombées enceintes par accident, se rencontrent dans une chambre d'hôpital, sur le point d'accoucher. Janis, d'âge mûr, accepte très bien cet accouchement, tandis que Ana est pleine de remord et traumatisée. Un lien très étroit va se former entre elles et changera leurs vies à toutes les deux.

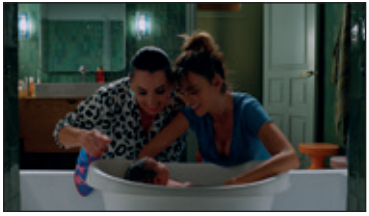

Le film est un mélo au sens noble du terme, mené tambour battant par un Almodóvar qui, en grand maître de cérémonie, connaît sa partition de bout en bout, couleurs et musique comprises.
Marie-José Sirach, L'Humanité

LE DIABLE N'EXISTE PAS

Iran - 2020 - 2h32 - VOST
de Mohammad Rasoulof
avec Ehsan Miroshosseini, Shaghayegh Shourian, Kaveh Ahangar
***Ours d'or - Festival de Berlin 2020**

Iran, de nos jours, quatre récits inexorablement liés ; dans un régime despotique où la peine de mort existe encore, des hommes et des femmes se battent pour affirmer leur liberté.

Ce grand film implacable ne s'oublie pas de sitôt après avoir été vu. Et confirme, s'il en était besoin, le talent et le courage d'un cinéaste résistant.
Olivier De Bruyn, Marianne

> PROCHAINEMENT...

BELLE *de Mamoru Hosoda*

THE CARD COUNTER *de Paul Schrader*

TROMPERIE *de Arnaud Desplechin*

MES FRÈRES ET MOI *de Yohan Manca*

OUISTREHAM *de Emmanuel Carrère*

LA PIÈCE RAPPORTÉE

France - 2020 - 1h26
de Antonin Peretjatko
avec Anaïs Demoustier, Josiane Balasko, Philippe Catherine

Paul Château-Têtard, vieux garçon de 45 ans et pur produit du 16e arrondissement de Paris, prend le métro pour la première fois de sa vie et tombe amoureux d'une jeune guichetière, Ava. Leur mariage n'est pas du goût de "maman", Adélaïde Château-Têtard. Une guerre sans pitié s'engage entre les deux femmes...

... Sous des aspects de comédie légère, La Pièce rapportée *est une fable noire à forte charge politique sur l'entre-soi d'une bourgeoisie rance, les fortunes mal acquises et la revanche des classes populaires. Un pur bonheur.*

Anne-Claire Cieutat, Les InRockuptibles

LES AMANTS SACRIFIÉS

Japon - 2020 - 1h55 - VOST
de Kiyoshi Kurosawa
avecc Yû Aoi, Issey Takahashi, Hyunri
***Lion d'argent - Prix de la mise en scène Mostra de Venise 2020**

Kobe, 1941. Yusaku et sa femme Satoko vivent comme un couple moderne et épanoui, loin de la tension grandissante entre le Japon et l'Occident. Mais après un voyage en Mandchourie, Yusaku commence à agir étrangement... Au point d'attirer les soupçons de sa femme et des autorités...

Les Amants sacrifiés *conjugue poétiquement le motif de la trahison politique avec celui du lien conjugal, de l'histoire en marche avec celui des sentiments les plus secrets.*

Jean-François Rauger, Le Monde

LINGUI, LES LIENS SACRÉS

Tchad - 2021 - 1h27 - VOST
de Mahamat-Saleh Haroun
avec Achouackh Abakar, Rihane Khalil Alio, Youssouf Djaoro

Dans les faubourgs de N'djaména au Tchad, Amina vit seule avec Maria, sa fille unique de quinze ans. Son monde déjà fragile s'écroule le jour où elle découvre que sa fille est enceinte. Cette grossesse, l'adolescente n'en veut pas. Dans un pays où l'avortement est non seulement condamné par la religion, mais aussi par la loi, Amina se retrouve face à un combat qui semble perdu d'avance...

Un film aussi juste esthétiquement que politiquement.
Serge Kaganski, Transfuge

ROSE

France - 2021 - 1h 43
de Aurélie Saada
avec Françoise Fabian, Aure Atika, Grégory Montel

Rose, 78 ans, vient de perdre son mari qu'elle adorait. Lorsque sa peine laisse place à une puissante pulsion de vie lui faisant réaliser qu'elle peut encore se redéfinir en tant que femme, c'est tout l'équilibre de la famille qui est bouleversé...

Il y a longtemps que l'actrice de Ma nuit chez Maud *n'avait pas été ainsi regardée. Elle illumine chaque plan (notamment le dernier, très beau), et donne l'impression, à l'unisson de son personnage, de contenir encore un monde à explorer.*
Jacky Goldberg, Les Inrockuptibles

WEST SIDE STORY

USA - 2021 - 2h37 -VOST
de Steven Spielberg
avec Jess Le Protto, Ansel Elgort, Rachel Zegler

West Side Story raconte l'histoire légendaire d'un amour naissant sur fond de rixes entre bandes rivales dans le New York de 1957.

Magique et inespéré. On était loin d'imaginer être autant happé et envoûté par ce West Side Story *2021. Un grand Spielberg.*
Olivier Portnoi, Film actu

CHÈRE LÉA

France- 2021 - 1h30
de Jérôme Bonnell
avec Grégory Montel, Grégory Gadebois, Anaïs Demoustier

Après une nuit arrosée, Jonas décide sur un coup de tête de rendre visite à son ancienne petite amie, Léa, dont il est toujours amoureux. Malgré leur relation encore passionnelle, Léa le rejette. Éperdu, Jonas se rend au café d'en face pour lui écrire une longue lettre.

La délicatesse est le maître mot du cinéma de Jérôme Bonnell, (...) avec toujours cette aisance à explorer les tourments amoureux, les moments où les cœurs s'emballent (...) Il se montre ici tout aussi juste dans la comédie que dans l'émotion pure.
Thierry Chèze, Première

UN HÉROS

Iran - 2021 - 2h07 - VOST
de Asghar Farhadi
avec Amir Jadidi, Mohsen Tanabandeh, Sahar Goldust
***Grand prix du festival de Cannes 2021**

Rahim est en prison à cause d'une dette qu'il n'a pas pu rembourser. Lors d'une permission de deux jours, il tente de convaincre son créancier de retirer sa plainte contre le versement d'une partie de la somme.

Avec Un héros, *Asghar Farhani revient en beauté au conte moral.*
Samuel Douhaire, Télérama

LA PANTHÈRE DES NEIGES

France - 2021 - 1h32 - Doc.
de Marie Amiguet et Vincent Munier

Au cœur des hauts plateaux tibétains, le photographe Vincent Munier entraîne l'écrivain Sylvain Tesson dans sa quête de la panthère des neiges. En parcourant les sommets habités par des présences invisibles, les deux hommes tissent un dialogue sur notre place parmi les êtres vivants et célèbrent la beauté du monde.

Une ode à la nature, hypnotique et mystérieuse.
Télérama

UN ENDROIT COMME UN AUTRE

GB/Italie - 2021 - 1h36 - VOST
de Uberto Pasolini
avec James Norton, Daniel Lamont, Eileen O'Higgins

Lorsque John découvre qu'il ne lui reste que quelques mois à vivre, il décide de partir, en compagnie de son fils de trois ans, à la recherche d'une nouvelle famille pour prendre soin de lui.

Le comédien britannique incarne un John si tendre, si sobre et pudique qu'il fait de ce film un endroit comme aucun autre.
Cécile Mury, Télérama

MICA

Maroc - 2021 - 1h43 - VOST
de Ismael Ferroukhi
avec Zakaria Inan, Sabrina Ouazani, Azelarab Kaghat

Mica, un enfant issu d'un bidonville, se retrouve propulsé comme homme à tout faire dans un club de tennis de Casablanca fréquenté par la nomenklatura marocaine. Prêt à tout pour changer son destin, il va se faire remarquer par Sophia, une ex-championne qui va le prendre sous son aile.

Le film est porté par le jeune Zakaria Inane , qui n'est pas un acteur professionnel et qui signe avec Mica, *sa première expérience au cinéma sublimé par le jeu de Sabrina Ouazzani et Mohamed Az Elarab.*
femmesdumaroc.com

C'EST TOI QUE J'ATTENDAIS

France - 2021 - 1h27 - doc.
de Stéphanie Pillonca

C'est toi que j'attendais nous plonge dans l'intimité de couples qui souhaitent adopter un enfant et attendent impatiemment l'appel qui fera basculer leurs vies. Mais c'est aussi l'histoire d'Alexandra qui recherche par tous les moyens son fils né sous X, ou Sylvian qui se bat chaque jour pour retrouver sa mère biologique. Des parcours de vie riches en émotion qui nous interrogent sur la quête d'identité et sur l'amour...

L'adoption vue sous tous les angles, passionnant et tellement humain.
France info

ZIYARA

France - 2021 - 1h39 -VOST - doc.
de Simone Bitton

Au Maroc, la Ziyara (visite des saints) est une pratique populaire que juifs et musulmans ont toujours eu en partage. Le film est un road movie au pays natal, un pèlerinage cinématographique où la réalisatrice va à la rencontre des gardiens musulmans de sa mémoire juive.

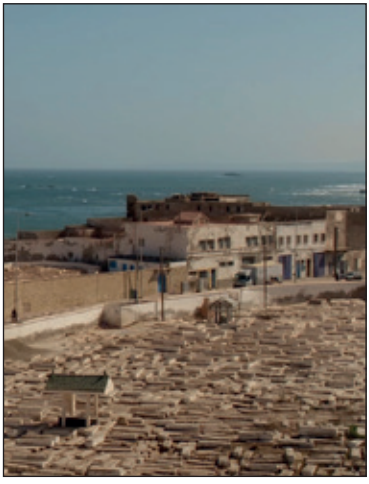

Évoquer les vivants ou invoquer les morts, célébrer le plein (...) ou faire entendre la tristesse d'une absence : par la simplicité même de sa mise en scène, Simone Bitton garde tout cela en tension, vide du réel et utopie vibrante d'un monde perdu.
Elisabeth Lequeret, LesCahier du cinéma

LA CROISADE

France - 2021 - 1h07
de Louis Garrel
avec Louis Garrel, Laetitia Casta, Joseph Engel

Abel et Marianne découvrent que leur fils Joseph, 13 ans, a vendu en douce leurs objets les plus précieux. Ils comprennent rapidement que Joseph n'est pas le seul, ils sont des centaines d'enfants à travers le monde associés pour financer un mystérieux projet. Ils se sont donnés pour mission de sauver la planète.

Louis Garrel est toujours là où l'on ne l'attend pas ! Avec La Croisade *qui, fait partie de la section éphémère "Le cinéma pour le climat "du Festival de Cannes, il s'aventure, avec bonheur, dans le conte écologique, insolent et juvénile.*
Télérama

- Jeune public -

Princesse Dragon

5 dès ans

France - 2021 - 1h14
de Anthony Roux et Jean-Jacques Denis

Lorsque le puissant Dragon doit payer la Sorcenouille de son deuxième bien le plus précieux, c'est Poil, sa petite fille, qu'il offre, l'obligeant à fuir la grotte familiale. Poil se lance alors dans un voyage à la découverte du monde des hommes. À leur contact, elle apprendra l'amitié, la solidarité, mais aussi la cupidité qui semble ronger le cœur des hommes.

Encanto, la fantastique famille Madrigal

6 dès ans

USA - 2021 - 1h43 - VF
de Byron Howard, Jared Bush, Charise Castro Smith
avec Camille Timmerman, José Garcia, Juan Arbelaez

L'Encanto a doté chacun des enfants de la famille Madrigal d'une faculté magique. Seule Mirabel n'a reçu aucun don particulier.
Mais lorsque la magie de l'Encanto se trouve menacée, la seule enfant ordinaire de cette famille extraordinaire va peut-être se révéler leur unique espoir...

Où est Anne Frank ?

8 dès ans

Belgique/Fr/Israël - 2021 - 1h39 - VF
de Ari Folman
avec Ludivine Sagnier, Sara Giraudeau

Kitty, l'amie imaginaire d'Anne Frank à qui était dédié le célèbre journal, a mystérieusement pris vie de nos jours dans la maison où s'était réfugiée Anne avec sa famille, à Amsterdam. Munie du précieux manuscrit, Kitty se lance alors à la recherche d' Anne. Et dans cette Europe différente, désormais aux prises avec de nouveaux enjeux majeurs, Kitty trouvera le moyen de redonner au message d'Anne Frank sens, vie et espoir...

- Jeune public -

tous en scène 2

USA - 2021 - 1h50 - VF
de Garth Jennings
avec Jenifer Bartoli, Élodie Martelet, Camille Combal

Buster Moon et sa troupe de bêtes de scène voient encore plus grand avec un spectacle complètement fou. Mais cette fois, ils sont bien décidés à aller briller sous les feux des projecteurs de la capitale du show-biz. Ils n'ont qu'un seul problème : persuader la star la plus anti sociale que le monde ait jamais connu de remonter sur scène avec eux.

Le Noël de petit lièvre brun

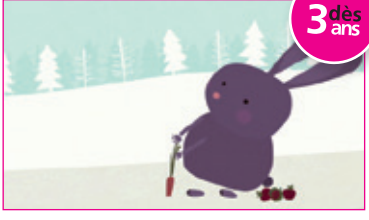

Canada/Fr/Sui/Australie - 2021 - 45 min - VF

À l'approche de Noël, tout le monde se presse pour réunir de quoi manger malgré le froid. La malice et l'imagination seront au rendez-vous chez les animaux de la forêt pour célébrer l'hiver comme il se doit !
Quatre contes de Noël pour apprendre à partager en toute amitié !

- **Flocons et carottes** de Samantha Leriche-Gionet
- **La moufle** de Sophie Martin
- **Au cœur de l'hiver** d'Isabelle Favez
- **Le Noël de petit lièvre brun** de Jo Boag

Mystère

France - 2021 -1h33
de Denis Imbert
avec Vincent Elbaz, Shanna Keil, Marie Gillain

Stéphane décide d'emménager dans les belles montagnes du Cantal afin de renouer avec sa fille de 8 ans, Victoria, mutique depuis la disparition de sa maman. Lors d'une promenade en forêt, un berger confie à Victoria un chiot nommé "Mystère" qui va petit à petit lui redonner goût à la vie...

Mon Ciné

DU 22 DÉCEMBRE AU 18 JANVIER 2022

SEMAINE DU 22 AU 28 DÉCEMBRE

	Mer 22	Jeu 23	Ven 24	Sam 25	Dim 26	Lun 27	Mar 28
MADRES PARALELAS	18h	20h30	16h	FERMÉ	20h	15h15	
LE DIABLE N'EXISTE PAS	20h30	15h30				17h30	20h30
LA PIÈCE RAPPORTÉE		18h30			18h	20h30	18h30
ENCANTO...	14h						14h30
PRINCESSE DRAGON	16h15	14h	14h30		16h		16h45

SEMAINE DU 29 DÉCEMBRE AU 4 JANVIER

	Mer 29	Jeu 30	Ven 31	Sam 1er	Dim 2	Lun 3	Mar 4
LES AMANTS SACRIFIÉS	18h	20h30			20h	18h	
LINGUI LES LIENS SACRÉS	16h	18h45				20h30	18h30
ROSE		16h30		18h30		16h	20h30
WEST SIDE STORY	20h30		16h	20h30	17h		
LE NOËL DE PETIT LIÈVRE BRUN		15h30		15h30			
OÙ EST ANNE FRANK ?	14h		14h	16h30	15h		

SEMAINE DU 5 AU 11 JANVIER

	Mer 5	Jeu 6	Ven 7	Sam 8	Dim 9	Lun 10	Mar 11
CHÈRE LÉA		18h30	18h30	20h30		20h30	
LA PANTHÈRE DES NEIGES	16h30	20h30		14h30	18h	18h30	
UN HÉROS	20h30				20h		18h
UN ENDROIT COMME UN AUTRE	18h30		20h30	18h30			20h30
MYSTÈRE	14h30			16h30	16h		

SEMAINE DU 12 AU 18 JANVIER

	Mer 12	Jeu 13	Ven 14	Sam 15	Dim 16	Lun 17	Mar 18
MICA	20h30	18h15			20h		20h30
C'EST TOI QUE J'ATTENDAIS		20h30	18h30	14h30			18h30
UN HÉROS				20h30		18h	
ZIYARA	18h					20h30	
LA CROISADE	16h30		20h30	18h30	18h30		
TOUS EN SCÈNE 2	14h			16h15	16h15		

Salle Art et Essai

Europa Cinémas / média
Programme de l'EU Labels
Jeune Public
Recherche et Découverte.

Affiliée à l'ACRIRA
Adhérente à l'agence du court métrage
Son dolby - Écran panoramique
Accès aux PMR

Informations

04 76 54 64 55
Validité abonnement 2 ans

tarifs

normal : 6,50 € - réduit : 5 €
junior (- de 16 ans) : 3,50 €
abonnement adulte 6 entrées : 28 €
abonnement junior 6 entrées : 20,20 €

Direction de la communication de la ville de Saint-Martin-d'Hères - Décembre 2021 - EB